

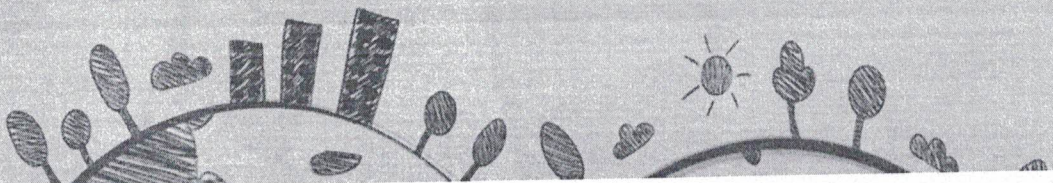

CPMRS-RMB
CONSORCIO PUBLICO DE MANEJO DOS
RESIDUOS SOLIDOS DA REGIAO
METROPOLITANA B



RELATÓRIO DE GESTÃO FISCAL

RGF

3º QUADRIMESTRE/2020

PUBLICADO CONFORME EDITAL Nº 2020.12.31-2

**Consórcio Público de
Manejo dos Resíduos
Sólidos da Região
Metropolitana B**

ENDEREÇO

♦ RUA TABELIÃO JOSÉ GAMA FILHO, 540, SALAS, nº

09 10 CENTRO, CEP: 62870-000, PACAJUS

CNPJ: 31.164.621/0001-34

TELEFONE

☎ (85) 3348-1578

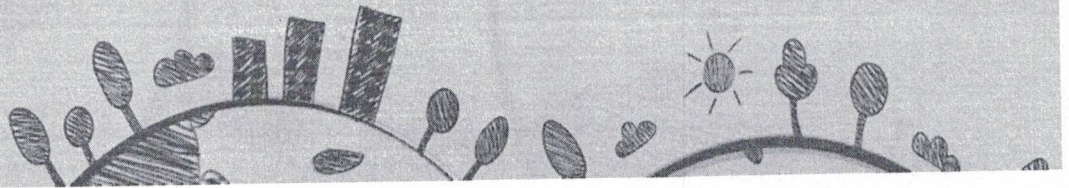

EDITAL DE PUBLICAÇÃO Nº 2020.12.31-2

O **Presidente do Consórcio Público de Manejo dos Resíduos Sólidos da Região Metropolitana B - CPMRS-RMB**, Cidadão MARCELO DE CASTRO FRADIQUE ACCIOLY, em pleno exercício do cargo e no uso competente de suas atribuições, **RESOLVE** publicar o **RELATÓRIO DE GESTÃO FISCAL - RGF**, atinente ao **3º QUADRIMESTRE** do exercício financeiro de **2020**, das seguintes formas:

1. Mediante afixação nos locais de amplo acesso do público em geral no âmbito dos Municípios Consorciados; e
2. Em meio eletrônico de acesso ao público conforme disposto no Art. 48 da LRF, no endereço: **<https://cpmrsrmb.ce.gov.br/>**

PUBLIQUE-SE, DIVULGUE-SE, CUMPRA-SE.

Paço da Sede do CPMRS-RMB em Pacajus – Estado do Ceará

Em 31 de dezembro de 2020.

MARCELO DE CASTRO FRADIQUE ACCIOLY
Presidente – CPMRS-RMB

CONSORCIO PÚBLICO DE MANEJO DE RESÍDUOS SÓLIDOS - Poder EXECUTIVO
Relatório de Gestão Fiscal

Demonstrativo da Despesa com Pessoal

Orçamento Fiscal e da Seguridade Social

Período: Janeiro a Dezembro de 2020/Quadrimestre: Setembro a Dezembro

R\$ 1,00

RGF - Anexo 1 (LRF - Art. 55, inciso I, alínea "a")

Despesas com Pessoal	Despesas Executadas (Últimos 12 Meses)												TOTAL (ÚLTIMOS 12 MESES) (e)	Inscritas em Restos a Pagar não- Processados (b)
	Liquidadas													
	Janeiro / 2020	Fevereiro / 2020	Março / 2020	Abril / 2020	Maior / 2020	Junho / 2020	Julho / 2020	Agosto / 2020	Setembro / 2020	Outubro / 2020	Novembro / 2020	Dezembro / 2020		
Despesa Bruta com Pessoal (I)	19.542,24	13.571,00	16.556,62	16.420,89	16.420,91	26.056,32	13.571,00	16.420,91	16.420,91	19.354,24	15.180,96	30.747,34	220.263,34	8.117,86
Pessoal Ativo	19.542,24	13.571,00	16.556,62	16.420,89	16.420,91	26.056,32	13.571,00	16.420,91	16.420,91	19.354,24	15.180,96	30.747,34	220.263,34	8.117,86
Vencimento, Vantagens e Outras Despesas Variáveis	13.571,00	13.571,00	13.571,00	13.571,00	13.571,00	20.356,50	13.571,00	13.571,00	13.571,00	16.504,33	13.571,00	21.381,37	180.381,20	0,00
Obrigações Patronais	5.971,24	0,00	2.985,62	2.849,89	2.849,91	5.699,82	0,00	2.849,91	2.849,91	2.849,91	1.609,96	9.365,97	39.882,14	8.117,86
Benefícios Previdenciários	0,00	0,00	0,00	0,00	0,00	0,00	0,00	0,00	0,00	0,00	0,00	0,00	0,00	0,00
Pessoal Inativo e Pensionistas	0,00	0,00	0,00	0,00	0,00	0,00	0,00	0,00	0,00	0,00	0,00	0,00	0,00	0,00
Aposentadoria, Reserva e Reformas	0,00	0,00	0,00	0,00	0,00	0,00	0,00	0,00	0,00	0,00	0,00	0,00	0,00	0,00
Pensões	0,00	0,00	0,00	0,00	0,00	0,00	0,00	0,00	0,00	0,00	0,00	0,00	0,00	0,00
Outros Benefícios Previdenciários	0,00	0,00	0,00	0,00	0,00	0,00	0,00	0,00	0,00	0,00	0,00	0,00	0,00	0,00
Outras Despesas de Pessoal decorrentes de Contratos de Terceirização (§1º do art. 18 da LRF)	0,00	0,00	0,00	0,00	0,00	0,00	0,00	0,00	0,00	0,00	0,00	0,00	0,00	0,00
Despesas Não Computadas (§1º do art. 19 da LRF) (II)	0,00	0,00	0,00	0,00	0,00	0,00	0,00	0,00	0,00	0,00	0,00	0,00	0,00	0,00
Indenizações por Demissão e Incentivos à Demissão Voluntária	0,00	0,00	0,00	0,00	0,00	0,00	0,00	0,00	0,00	0,00	0,00	0,00	0,00	0,00
Decorrente de Decisão Judicial de Período Anterior ao da Apuração	0,00	0,00	0,00	0,00	0,00	0,00	0,00	0,00	0,00	0,00	0,00	0,00	0,00	0,00
Despesa de Exercícios Anteriores de Período Anterior ao da Apuração	0,00	0,00	0,00	0,00	0,00	0,00	0,00	0,00	0,00	0,00	0,00	0,00	0,00	0,00
Inativos e Pensionistas com Recursos Vinculados	0,00	0,00	0,00	0,00	0,00	0,00	0,00	0,00	0,00	0,00	0,00	0,00	0,00	0,00
Despesa Líquida com Pessoal (III) = (I - II)	19.542,24	13.571,00	16.556,62	16.420,89	16.420,91	26.056,32	13.571,00	16.420,91	16.420,91	19.354,24	15.180,96	30.747,34	220.263,34	8.117,86
Apuração do Cumprimento do Limite Legal														
Receita Corrente Líquida - RCL (IV)												2.180.895,44		
(-) Transferências obrigatórias da União relativas às emendas individuais (art. 166-A, § 1º, da CF) (V)												0,00		
(-) Transferências obrigatórias da União relativas às emendas de bancada (art. 166, § 16 da CF) (VI)												0,00		
RECEITA CORRENTE LÍQUIDA AJUSTADA PARA CÁLCULO DOS LIMITES DA DESPESA COM PESSOAL (VII) = (IV - V - VI)												2.180.895,44		
Despesa Total com Pessoal - DTP (IV) = (IIIa) + (IIIb)												228.381,20	10,47	
Limite Máximo (VI) (incisos I, II e III do art. 20 da LRF)												1.177.683,54	54,00	
Limite Prudencial (VII) = (0,95 x VI) (parágrafo único do art. 22 da LRF)												1.118.799,36	51,30	

CONSÓRCIO PÚBLICO DE MANEJO DE RESÍDUOS SÓLIDOS - Poder EXECUTIVO

Relatório de Gestão Fiscal

Demonstrativo da Despesa com Pessoal

Orçamento Fiscal e da Seguridade Social

Período: Janeiro a Dezembro de 2020/Quadrimestre: Setembro a Dezembro

R\$ 1.004,60

RGE - Anexo 1 (LRE - Art. 55 - inciso I, alínea "a")

Limite de Aleria (VIII) = (0,90 x VI) (Inciso II do §1º do art. 59 da LRF)

1.059.915,18

48,60

ELANO FEIJÓ DAMASCENO
Superintendente

ISYSERVICE CONTABILIDADE EIRELI
Contador - CRC CRC915/O-4

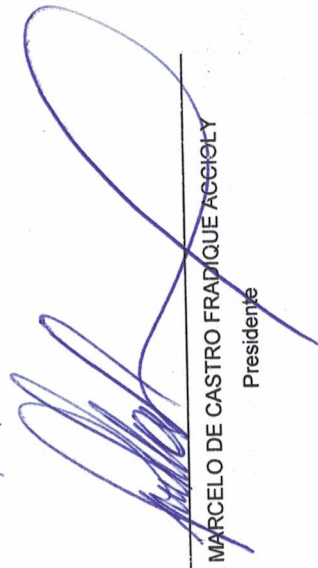
MARCELO DE CASTRO FRAPIQUE AGGOLY
Presidente

ANDRESSA DE ANDRADE LIMA
Secretária Executiva



RELATÓRIO DE GESTÃO FISCAL

DEMONSTRATIVO DA DESPESA COM PESSOAL
3º QUADRIMESTRE DE 2020

R\$ 1,00

RGF - ANEXO I (Portaria STN nº 72, art. 15, inciso IV, a)

DESPESA COM PESSOAL	DESPESAS EXECUTADAS (Últimos 12 Meses)		TOTAL (c = a + b)
	LIQUIDADAS (a)	INSCRITAS EM RESTOS A PAGAR NÃO PROCESSADOS ¹ (b)	
DESPESA BRUTA COM PESSOAL (CONTRATO DE RATEIO) (I)	220.263,34	8.117,86	220.263,34
Pessoal Ativo	220.263,34		
Vencimentos, Vantagens e Outras Despesas Variáveis	180.381,20	8.117,86	0,00
Obrigações Patronais	39.882,14		
Outras despesas de pessoal decorrentes de contratos de terceirização (§ 1º do art. 18 da LRF)	0,00	0,00	0,00
DESPESAS NÃO COMPUTADAS (CONTRATO DE RATEIO) (§ 1º do art. 19 da LRF) (II)	0,00	0,00	0,00
Indenizações por Demissão e Incentivos à Demissão Voluntária	0,00	0,00	0,00
Decorrentes de Decisão Judicial de período anterior ao da apuração			
Despesas de Exercícios Anteriores de período anterior ao da apuração	220.263,34	8.117,86	220.263,34
DESPESA COM PESSOAL (CONTRATO DE RATEIO) (III) = (I - II)	0,00	0,00	0,00
DESPESA COM PESSOAL (RECURSOS PRÓPRIOS) (IV)			
DESPESA TOTAL COM PESSOAL - DTP (V) = (III + IV)	220.263,34	8.117,86	220.263,34

**Consórcio Público de
Manejo dos Resíduos
Sólidos da Região
Metropolitana B**

ENDEREÇO
RUA TABELIÃO JOSÉ GAMA FILHO, 540, SALAS, nº
09 10 CENTRO, CEP- 62870-000, PACAJUS
CNPJ: 31.164.621/0001-34
TELEFONE
(85) 3348-1578



CPMRS-RMB
CONSELHO PÚBLICO DE MANEJO DOS
RESÍDUOS SÓLIDOS DA REGIÃO
METROPOLITANA DE

R\$ 1,00

RGF - ANEXO I (Portaria STN nº 72, art. 15, inciso IV, a)

DESPESA BRUTA COM PESSOAL POR ENTE CONSÓRCIADO	VALOR TRANSFERIDO POR ENTES CONSÓRCIADOS (Conforme Contratos de Rateio) *	PARTICIPAÇÃO PARA CUSTEIO PESSOAL POR ENTE CONSÓRCIADO % (Conforme Percentual Crédito por Contrato de Rateio)	VALOR EXECUTADO CUSTEADO PELO ENTE CONSÓRCIADO (Conforme Percentual Créditos Contratos Rateio)
CHOROZINHO	362.870,64	16,67	36.710,56
GUAIUBA	362.870,64	16,67	36.710,56
HORIZONTE	362.870,64	16,67	36.710,56
ITAITINGA	362.870,64	16,67	36.710,56
OCARA	362.870,64	16,67	36.710,56
PACAJUS	362.870,64	16,67	36.710,56
TOTAL CONTRATOS DE RATEIO	2.177.223,84	100,00	220.263,34

*ÚLTIMOS DOZE MESES

ENDEREÇO
RUA TABELIÃO JOSÉ GAMA FILHO, 540, SALAS, nº 09 10 CENTRO, CEP- 62870-000, PACAJUS
CNPJ: 31.164.621/0001-34
TELEFONE
(85) 3348-1578

**Consórcio Público de
Manejo dos Resíduos
Sólidos da Região
Metropolitana B**

CONSÓRCIO PÚBLICO DE MANEJO DE RESÍDUOS SÓLIDOS - Poder EXECUTIVO
Relatório de Gestão Fiscal

Demonstrativo da Disponibilidade de Caixa e dos Restos a Pagar

Orçamento Fiscal e da Seguridade Social

Período: Janeiro a Dezembro de 2020/Quadrimestre: Setembro a Dezembro

RGE - Anexo 5 (LRE - Art. 55, inciso III, alínea "a")

R\$ 1,00.

Identificação dos Recursos	Disponibilidade de Caixa Bruta (a)	Obrigações Financeiras				Disponibilidade de Caixa Líquida (Antes da inscrição em Restos a Pagar Não Processados) (g) = (a - (b + c + d + e) - f)	Restos a Pagar Empenhados e Não Liquidados do Exercício	Empenhos Não Liquidados Cancelados (Não Inscritos por Insuficiência Financeira)
		Restos a Pagar Liquidados e Não Pagos		Restos a Pagar Empenhados e Não Liquidados de Exercícios Anteriores (d)	Demais Obrigações Financeiras (e)			
		De Exercícios Anteriores (b)	Do Exercícios (c)					
Total dos Recursos Vinculados (I)	0,00	0,00	0,00	0,00	0,00	0,00	0,00	
Total dos Recursos Não Vinculados (II)	3.397.967,15	0,00	250,00	0,00	3.397.717,15	39.396,64	0,00	
Recursos Ordinários	3.397.967,15	0,00	250,00	0,00	3.397.717,15	39.396,64	0,00	
Total (III) = (I + II)	3.397.967,15	0,00	250,00	0,00	3.397.717,15	39.396,64	0,00	

ELANO FELÍCIO DAMASCENO
Superintendente

ISYSERVICE CONTABILIDADE EIRELI
Contador - CRC CRC915/O-4

MARCELO DE CASTRO FRADIQUE ACCIOLY
Presidente

ANDRESSA DE ANDRADE LIMA
Secretária Executiva